中華郵政掛號特許認爲新聞紙類按照總包特別優益寄送之報紙

新天津報

會經法院特准公佈指定刊登本報廣告爲合法有效並且價日公道之報紙　（第三版）

津縣預防各河水患

派員分赴沿河各區視察 如有殘缺堤埝隨時修補

【本市消息】查現值汛期在邇，所有縣境內各河堤埝堅固與否，實與民生有極大之關係，如不先事預防，倘遇河水暴漲，冲刷堤埝，釀成巨災，補救已屬莫及，茲爲鞏固河防保重民生起見，特令飭主管科派員分赴沿河各區切實查勘，如發現有殘缺之堤埝，工程較小易於增高培厚者，隨時飭令各該村村民協力修補完整，以資維護而策安全，其有工程較大村民無力修補者，應即查勘詳確，繪具略圖，呈候轉函天津工程局核辦，藉固河防。

津海等三道尹聯合協會

昨日賡續舉行

【本市消息】河北省津海，渤海，冀東三道道尹，縣知事

聯合協議會，昨日〈十七日〉爲第二日，上午九時許，唐山市長于文成，王緒高，謝華輝，韓則信三道尹，各道各縣縣長，新民會，顧問，聯絡員等齊集花園衛公會堂……

會，全體即在會場進午餐，下午繼續開會，各縣會員及新民會次長，至三時許，遂圓滿閉幕，今日（十八日）上午參觀在中日學院附近召開之春季運動會後，即行分別返任云

輿論

官民協力安定秩序

欲期社會秩序安寧，人民循規蹈矩，當先從安定民生作起，自無疑義，同時吾人認爲輔足感化教育與技能授與的措施也是極端的必要，夫在今日，單靠政治的力量，來處理這樣嚴重複雜問題，實嫌單薄，因爲政府僅能以法律來制裁反社會的意識與行爲，而要真實收到社會安定的實效，是需要人人認識現勢，體念時艱，保持遵守公安與秩序的道德，以及用重大忍耐來克服面前的艱難境遇，在此戰後復興的新中國每個角落裏，凡是炎黃子孫都應具有這種反醒，緊握着堅定的信念；爲人爲己，任勞任怨也。（霖）

記者團視察大每

殷勤招待，松本氏對全團致詞表示歡迎之意，（致詞大意），謝於各報社情形大致詞人早已熱悉，可是再爲詳細解說的便是希望能將視察所得携回中國爲建設東亞新秩序一種參考，而共同向前努力云云

華文大每最近由國民政府和日本▲府之切，懸賞征集保衞東亞揭示結果，高天棲，楊壽，當步師選，並由祠政和，江文也，分別譜製成留聲片，高天棲作歌定名爲保衞東亞……進行曲

外文化事業之經營，刊物之印刷等，場相當可觀，日本文化事業之發達，一方面固由於教育普及之結果，而各方面共同協力向前邁進，亦屬其根本之原因也，再在大阪舊城訪問中部軍司令部，大阪舊城爲豐臣秀吉所築，南方面山不落城（未完）

硬幣照常流通

商會通函各業

【本報特訊】津市商會案查前臨時政府行政部二十七年三月十一日通令整理舊幣辦法，對於滿洲中央銀行，日本銀行，及冀東蒙疆等行之小額硬幣（五角除外），並無限制流通之規定，近查本市連日以來突傳有上項小額硬幣有限期停止流通之說，一般商民拒絕使用，顯係奸人從中操縱，昨特通知各業▲照，轉向各商訓切曉諭，對於上項各種小額硬幣一律照常行使，不得拒絕收用，或暗中折扣，倘有故違一經▲覺，官方定予依法究辦云

津市性病展覽會

規定六月初旬舉行

〔本市消息〕津市衞生局爲謀市民體質之向上，決於六月初旬在市立第三民衆教育館舉行性病衞生展覽會，關於此項展覽會之模型，除該局之現有一部份外，並擬向北京市衞生局及北京大學醫學院兩處借用一部，該局定本月二十五日左右派保健科孫潤畜赴京，與北京衞生局長侯疏汶氏接洽一切，俟孫返津後，即行着手佈置會場云

津統稅局召集商會幹部懇談會

【本市消息】天津統稅局，頃以第一類所得稅申報事宜，津市各界因不明手續，每多觀望，該局有鑒於此，特定本月十九日下午四時，邀請天津市商會會長▲靜山以次各業幹部開懇談會，屆時統稅局主管科長出席，由該局負責人解釋此項所得稅申報手續，請市商會協力進行，迅速申報，以免逾期受有處罰

財局定期召開營業稅審查委會

〔本市消息〕津市財政局爲審查全市營業稅各項事宜，定明日（十九日）上午十時在該局召開第一次營業稅審查委員會議，昨已▲令全體委員及議係▲▲，函▲時派員出席云

南鄉昨發現勒斃男屍

法院驗訖掩埋

〔本報特訊〕津西南鄉黑牛城西北荒郊，於前日發現被害男屍一具，年約三十許，捆▲背，類以被勒身死，由該管第六分局備文呈報津地法院請驗，昨經檢察官當場驗明，委係被勒斃命，當日該▲督爲記標掩埋，並由偵察人▲協同該管員警偵查尋案詳情

新動向旬刊

第四期已出版

【本報特訊】新動向旬刊…… [illegible]

五女七貞

有著作權 商標登記 翻印必究

周郎讀著 劉子清校正 （四一一）

楊鏢主遂與三太商議，要去給苗青的夫人送信，是實話實說，還是朦敝他好呢，三太道，你只管對他說實話，這也不是喙敝事，看他有如何舉動就是了，楊鏢主答應，便去苗青的家中，報告這位苗夫人，原來這位苗夫人深明大義，對於自己丈夫那樣牌氣，時常勸解，可是苗爺秉性難移，守着夫人還好，一出去就要關是非，所以這位苗夫人，除他到鏢局子外，不準他到旁處去；並因爲自己身懷六甲，行將分娩，遂囑咐苗爺，無論外邊有什變事，夜聞也要趕回來，因爲不知那時就要分娩，若沒有人豈不要誤事嗎，所以苗爺每天很早的就回家了，誰知今天却一夜未歸，自是放心不下，又有些心驚肉跳，一夜未會安息，俟到次日清晨，梳洗已畢，正想要鏢局子去找他，忽然楊鏢主到了，苗夫人一看楊鏢主的神情，便知其中有事，當時一問，楊鏢主也不隱瞞，就把苗爺幫楊瑞，爲友捉姦，不想遇上黃三太，發生誤會，被黃三太劈殺的經過情形說了一遍，苗夫人一聽，當時昏倒在地，楊鏢主一見，便驚慌了，忙喊來僕婦，把苗夫人呼喚過來，楊鏢主婉言勸解，這位苗夫人是深明大義的人，當時止住悲痛，隨同楊鏢主來到鏢局子，見了丈夫的屍首，自不免大哭一場，隨來至櫃房，面見黃三太，三爺述說當時情形，自己極口認錯，請夫人隨意處置，苗夫人也久聞這位飛鏢大俠黃三太的大名，知道是位俠客，他還有作錯的地方嗎，總是我丈夫命該如此，含淚回答道，這總算是誤會，既已死了，人死不能復生，我還有什麼苛求嗎，就請俠客爺，與楊鏢主商議着辦就是了，三太聽了很喜歡，當時便和楊鏢主議定，由鏢局子撥五百銀子，給苗爺辦理喪事，黃三太自己出五百銀子，給苗夫人做爲贍養費，商妥之後，徵求苗夫人的同意，苗夫人倒是無可無不可，楊鏢主又拿出一千兩銀子來，五百交與苗夫人，算是三太的，五百交由張房先生收管，做爲辦喪事費用，請苗夫人先回家，然後把苗爺的屍體，送回他的家中，自己親身到材敝，選了一口上好的棺木，把苗爺成殮起來，隨即搭棚念經超渡，三太當然也不能走，得看着把喪事辦完，誰知就在出殯的那天，陶成玉到於這方面，就發生事了，楊鏢主遂忙與苗夫人商議，打算運靈回籍，到祖

惠羅公司

天津英租界中街

電話三局一五六號

春季全部犧牲

大減價

良機祇有六天

日期由十九號至二十四號

英國名廠出品惠維牌！

白嗶嘰西服褲！

質料超等式樣最新原價每條六十五元

犧牲每條四十五元

營業時間由上午八時半至下午六時止星期六下午一時止星期休息

清明時節雨紛紛
百病叢生可斷魂
借問靈藥何處有
快吃仁丹莫因循

口中消毒
化食開胃
清腸通便
醒疲防疫

仁丹

養血調經丸

治婦女經血不調，超前錯後，行經腹疼，赤白帶下及女子經疾病，二盒保好，一料除根，每盒一元，每料六盒，注意購藥，認明田維周大夫創製無悞，總經售：天津河北元緯路仁濟堂藥房，外埠函購加郵三角

宏豐百貨綫店

慶祝五週紀念 由五月一日起

兩號同時舉行

一五大奉酬三十天

空前絕後 勿失良機

各界仕媛 駕臨惠顧便曉

批發不在此列

總店：法租界　支店：估衣街

新咳老喘 一盒保好

有多年總沒治好的咳嗽痰喘，春秋必犯，大口吐痰，晝夜不安，以及男女老幼新久各種咳嗽，服他藥無效，不著速服仁濟堂出品紅化痰丸，一盒准保除根，永不再犯，每盒六角，加料一元，注意購藥，認明字號，不致悞病，外埠函購郵寄費三角

總批發處：天津河北元緯路仁濟堂藥房，法租界四號路北洋廣告公司，綠牌電車道林記稻香村

總房分銷處：東馬路天順京報房，北門外紫陽觀，協成信

醫師趙鈞石

治保▲▲ 機減退 神經衰弱風濕▲症 新法無藥治療 二次見奇效

上午九時至十一時，下午三時至七時

法租界三十一號路信義里巷內八號

婦女救星

久春堂 **麝香化血丹**

專治婦女經閉不通數月不見，積聚痞塊，面黃肌瘦，肚大成形，鬼胎邪病，乾血癆病，橫生逆產，死胎不下，只用一付平安化下，重者三付，病塊化爲血水，保險元氣不傷，此藥破血化胎，孕婦切忌，以免誤吞，每付二圓，加料四圓，謹防假冒

立保單包愈

天津久春堂 總號法租界廿五號路北頭 分店日租界蓋莊子橋立街

濟南久春堂支店在西門內高都司巷

函購匯款天津日租界久春堂五角

雍正劍俠圖 六十

常杰淼著 蔣軫庭修 劉子清校正

有著作權 商標登記 翻印必究

白子秀，李信李篤忠，他們師徒三人，由打白虎峯逃出，打算投奔聚英山，行在中途，正與貝勒爺等衆人遇上，要依着智玄和尙，就躲在一旁，不找這個麻煩了，因為知道董爺等武術高强，可是白華李信兩個人可就不然了，只知有己不知有人：打算在老師面前顯顯身手，遂一直迎上前來，智玄和尙見了，心說他們二人都有這種勇氣，難道說我還不如他們嗎，想罷遂也跟上前去，白華在前面一看董爺在此，未免心中有氣，這就叫仇人見面：分外眼紅，大聲喊道，老匹夫董乾，你可認識你家白大太爺，董爺一看白華說話這樣的可氣，剛要向前動手，旁邊的杜清風念了一聲佛號，向董爺說道，老人家不要動怒，這等無能小輩，還用您親自動手嗎，請您給我觀陣，待我將他拿住，杜清風說完此話，把寶劍亮出來，够奔白華而來，白華一看董爺沒過來，却來了一個和尙，手持寶劍，向自己發威，未免心中有氣，一聲也沒言語，舉刀就砍，杜清風見了，不慌不忙的往左一上步，接架相還，兩個人打在一處，各施平生所學，別看白華是智玄和尙的徒弟，武功很不含乎，可是要跟杜清風比上，可就不行了，也就在二十多個照面，杜清風用了一招進手，用劍向白華的頭上便擊，白華一閃身形，略為的慢一點兒，寶劍就削在白華的右膀上了，只聽白華哎呀了一聲，右臂落於就地，疼的他哇呀的怪叫，翻身栽倒，血流滿地，杜清風念了一聲佛號，手持寶劍趕向前去，打算把白華結果性命，董爺鮑爺二位見了，急忙向前伸手攔住道，杜道爺不可如此，現在他已身帶重傷，叫他改過前愆，如果仍然不改，自有人治他於死地，杜清風聞聽此言，暗自佩服董爺的為人，眞正是寬洪大量，不枉人稱劍客，由此看來，我與人家一比可就差遠了，我還得跟人家學，不表老道心中思想，再說旁邊的李信見白華身受重傷，急忙拾起那隻胳膊，背起白華就跑，智玄和尙見了，心中難過，准知道自己過去，也討不出好來，當時只好是一走，將來有機會再為報仇，思罷遂率同李信一同走下去了，不表他們逃走，再說貝勒爺看了他們這動手的情形，心中有所感想，憑這藝高的白華白子秀，被杜清風一劍，將右胳膊砍下來，看起來為人處世的所作所為，必須要光明正大，不然難得好結果，想罷這才率同衆人，說說笑笑的仍然往前緊走，書不可重叙，這一天來到了關宅，家人見董爺帶了好幾個人來，急忙進去回話，關爺聽說董爺到了，親自出來迎接，把衆人讓到裏面，重新給貝勒爺行禮，董爺把杜清風改邪歸正的經過，告訴了關爺，關爺聽了，也是很喜歡，這時家人們早已獻上茶來，大家談了會子河南巡撫這件事，應該如何辦理，關爺說道，衆位據我看來，這件事還得快快的辦，因為河南乃是國家的大員，他現在既私通聚英山，手下的羽黨決少不了，如不趕緊將他消滅了，等他勢成之後，鬧出意外來，那可就不好辦了，這不是有貝勒爺在場嗎，大家誰有好主意，只管當面想來，叫貝勒爺作主，早早的將他拿獲，好給黎民除害，衆人彼此計議了好半天，還是老頭子鎮

于公案 （九十二）

劉子清抄正 顧桐峻著述

有著作權 商標登記 翻印必究

非得管一管不可，因此本地附近的居民，都知道他的皮氣，有不好解決的事情全都找這位花爺去，只要一找他，還沒有個不管，這一天也合該着有事，花元奎在家裏吃完了早飯，見天氣很好，自己在家裏無所事事，便換了一身衣服，由家裏走出來，因為出來沒有正事可辦，蹓蹚着往前走，剛走出不遠，只見前面闖着一大羣人，見花元奎來了，便有人喊道，你們閃一閃吧，你們看誰來了，這件事錯非他老人家管不了，衆人一聽，回頭一看，見是花元奎到了，便往兩旁一閃，立刻閃出一條道來，花爺望裏面一看，見有好幾個年青的壯漢，正在扭住一個老頭兒殿打，只打得老頭兒鼻青臉腫，可是這些看熱鬧的人們，沒有一個敢管的，花爺一見，立刻就火兒了，忙緊走幾步，來到那幾人面前，一伸胳膊，把幾個小子架住，問道，什麼事，朋友，可以對在下說一說，我能管則管，不能管然後你們再動手，那幾個小子，一看有人攔住自己，遂怒聲喝道，你是幹什麼的，及早給我躲開，算是你是便宜，如果要管閒事，咱可把話說在頭裏，可沒有你的好兒，花爺一聽，也不由的怒道，今天我姓花的算是管定了，不論你是誰，我也得要問問，那幾個一見花爺這個樣兒，一定也是個會武術的，要不然也不能這麼橫呀，其中的一個人過來說道，朋友，我勸你這件事你還是千萬別管，我們這是公事，奉了我們祖師爺的命令，來捉他的，捉不着他，我們怎麼回去交待呀，沒別的，你還是該着幹麼幹去，千萬別管這一段兒，花元奎聽了，也不答理他，便向那老頭兒問道，老丈，你們究竟是為了什麼，請你告訴我，有我給你作主了，那老者見問，遂拿眼看了看那幾個小子，遂慢吞吞的道，這位爺你老人家既然要管，我只好實話實說，小老兒姓王名善，就離這兒二十多里地那個鎮店上住，在那鎮店上，開了個小生意，對敷着吃飯，小老兒髮妻早已故去，膝下無兒，只有一個姑娘，今年十八歲，已字許人家，有一天小老兒出外辦事，就叫我的女兒在櫃上，照料了一會兒，誰知就在這功夫，他們老幾位就去了，看了看我的女兒，什麼話也沒說，就走了，誰知剛走不到兩天的功，夫又回來了，托着好些個采禮，口口聲聲說給我道喜，說是他們祖師爺現在正

鑲全口牙無上膛 食物有味

專門牙科郎敬衡大夫以最新方法鑲安全口牙，幾如無托，絕不似普通所鑲上顎有大象皮托一塊，置於上膛往往發生惡心飽滿之弊，此種新法全口牙，上膛無托，實用舒適如同已牙，且雅觀耐久，非普通鑲法所可比，醫寓義租界三馬路十七號電話四〇四八九號法界二十六號路中英藥房樓上電話三四三八〇號 診時間上午十二時至二時下午四時至七時

專門花柳 五淋散

專治五淋白濁紅淋風淋火淋毒淋尿道刺痛夜內舉陽小便赤腫下疳梅毒入骨骨節疼痛紅點魚口便毒輕者內潰破者生肌收口小便破爛疥瘡濕毒偏墜婦女紅崩赤白帶下服後由小便而出每付大盒一元小盒五角外埠加郵三角天津河北大街南口同育堂對過穆家胡同春華堂藥房

千悟清心丸 專治腎虧遺洩羸弱等症

止嗽杏仁精 量少味甜專治風火咳嗽

國醫賀馭卿 專理內科諸症 上午門診午後出診 館址法租界五十六號路 電話三局三四九一號

苦兒弱女

我告訴嘉全，叫他畫一個苦兒弱女，意思呢；是，小孩有病最苦，女兒衰弱可憐，服用若素可以免除，不想他誤會了意思，畫了兩個窮孩子，讓我這廣告文也沒法寫了。只好說，若素對於小兒病，治療最有功効，這就算是若素的廣告吧，（益容賦）

若素 中瓶三百片 大瓶一千片

北京東單新開路 中國若素製藥公司 本外埠各藥房均售

胃腸營養 若素

男女生殖器專科

男子 小便包皮過長紅腫破爛臭水外流 包皮內生瘊子陽萎早洩精手淫過度遺精身虛太早以至內分泌缺乏等症

女子 子宮一膜炎喇叭管炎陰部生瘊子刺癢白帶下月經不調性慾不振以及久不受孕本診所採用科學特效療法毫無痛苦五日准保痊愈

瑞年診療所 地址 英租界義路花園五十六號 東馬路保安旅館三十九號 時間 上午九時至下午七時

一急

萬金油 專治百病可治四時感冒

八卦丹 專治止咳化痰 潤喉生津

頭痛粉 專治頭痛牙痛 傷風感冒

各中西藥房 南貨洋貨店 醬園 均有代售

新嘉坡虎標 永安堂津行 天津法租界二十六號路門牌九號（丁） 電話三局二四一三三號

鳴謝 中華診療所 謝程山大夫

鄙人內子患肺癆經年累月各名醫及專家均束手幸經謝大夫診治手到病除特登報鳴謝並為介紹大夫診所天津北馬路北門東路南

謝紹武 張保震 同啓

猛攻淋菌・驅腐頑腫・立歸全滅

猛力打淋

最新發明 大學眼藥本號出品

贈送十滴水

顧主酬賓 十滴水每瓶價洋二角，每打二元，剪此廣告買一瓶送一瓶，買一打送一打，每位只限一分，過期不送，外埠函購加郵四角 總經理處天津河北元緯路仁濟堂藥房

現代男女公認 新型鞋店

北馬路先進

式奇，樣多，料高，價賤，現正舉行大賤賣 快來挑選

體協成立大會
今在市署隆重舉行
會後並有球類比賽

【本報特訊】自華北體育協會成立後，即謀加强各地分會機構，已行正式成立，發會者計有京濟幷等地分會，本市體協會自奉令改組後，經市內體育界名流襄贊，多日籌備，勉儕就緒，與各關係方面亦行商洽圓滿，改儕為「天津市體育協會」一切事項均已準備妥當，各職員聘函亦於日前發出，決於今日～十八日～下午新三時，在市公署大禮堂隆重舉行發會儀式，各部職員同時就職，該會並柬請全市體育界領袖，屆時蒞臨觀禮，會後並有球類表演，由新民會對市公署作籃球對抗，中學體聯戰小學體研排球戰云，茲誌大會職員，發會儀式及表演陣容如次。

發會式順序
一，全體肅立（奏樂）一，向國旗致敬禮（奏國歌）一，會長就職致詞，一，副會長職員就任，一，顧問特務機關長祝詞，一，日本居留民團長祝辭，一，滿洲國通商代表天津辦事處祝辭，一，華北體育協會會長祝辭，一，來賓祝辭，一，宣言，一，三呼萬歲，一，閉會，一，攝影

球類表演
籃球四時半（新民會）
王金良 傅金聲 王有才 王鴻斌
王堪若 王世富 王秀文

最新火車時刻表（新時刻）

※由天津開往北京
天津開上午六點十二分
天津開上午七點三十二分
天津開上午九點二十三分
天津開上午十點十六分
天津開中午十二點二十一分
天津開下午一點零三分
天津開下午四點正
天津開下午四點五十分
天津開下午六點五十分
天津開下午八點二十九分
北京到上午九點五十分
北京到上午十一點十分
北京到中午十二點二十五分
北京到中午十二點五十分
北京到下午三點四十分
北京到下午四點三十五分
北京到下午六點五十分
北京到下午八點十五分
北京到下午十點正
北京到下午十點五十分

※由天津開往東行
天津開上午十點十五分
天津開下午六點三十二分
山海關到下午一點四十二分
奉天到下午一點零二分
釜山到下午十一點三十五分
天津開上午十一點二十二分
天津開上午十二點五十七分
天津開下午四點十四分
天津開下午五點二十五分
天津開下午七點十八分
天津開下午八點十六分
天津開下午十點五十分
天津開下午十一點四十二
塘沽到中午十二點二十七分
奉天到上午九點四十七分
奉天到上午七點十五分
奉天到下午二點零六分
唐山到下午十一點四十五分
奉天到上午十點五十二分
釜山到上午十點三十五分
奉天到下午六點二十七分
奉天到下午四點十分

※由天津開往南行
天津開上午七點十五分
天津開上午十一點十分
天津開下午二點三十三分
天津開下午四點二十分
天津開下午七點二十五分
天津開下午十一點四十分
濟寧下午十點十五分
浦口下午四點十分
青島上午九點四十分
德州下午十點三十分
滄州下午十一點五分
徐州下午六點三十分

津市銀根頗吃緊
物資滯銷客帮週轉尤難

津市市場，每年當此特會，為極間散時期，銀錢業之銀根多甚寬裕，各業在此期中，俱有相當現金貯存銀錢業，故每年此時，決無銀根吃緊之衷，姑以前昨兩年言市場活潑情況而，，銀根亦頗寬總象惟今年自入春複維，不僅未稍寬確津且有日見緊形之，，其原因固價狀申其主實者價日態匯兌發生益纖不外，厥為趨於低振，蓋以，例衆，，市而趨元欲，則之，十物如吹反禁一則值漲去向物價十三品金年三元價物，增十三元則年元今多物元去今品各年十元與，所減至三價價升年漲值三元所品均所之之三物鉅縮係跌一物，率有而同，一件品額三元之差牽，鉅額之物品所有差率，由三元而至千百萬元，市場銀根自此發生甚大之寬緊，銀根寬緊，銀錢業直接發生影響，故去年銀根之寬，係物價之上升，今年銀根之緊，係物價之下落，銀根寬則銀錢業吸收之現金多，反之，則趨緊縮，今年銀錢業所吸收之活期存款，不及去年十分之六七，貸出而不能如期收進之款，則僅及去年三分之一而已，轉屆午節，津市銀根之活動，較諸去年甚還云。

※麵粉市平庸
本市麵粉市況，昨日（十七日）仍無

※大米市盤旋
本市大米交易，猶無甚升沉，市氣大致趨於平庸，成交不多，昨日（十七日）計藍貢米三八元六及三八元八，西貢米四三元及四四元，江米三八元八至四三元，碎米三一元五●

足金平靜
本市足金行情昨日（十七日）上午行情三百五十元，下午收盤三百五十一元，較前日回升八元，白銀收價二元八角，售價三元，仍無大變更●

※棉布市徘徊
昨日（十七日）本市棉布市況，無甚榮枯，客帮活動力極爲閒散，市氣趨於徘徊一途，計大五福市布三四元五，五月期三五元一

※津油市平靜
本市油市，昨日（十七日）仍無大變動，市氣大致保持平靜，成交平平，計人油六八元至七〇元，花生油五九元至六〇元，豆油六五元●

大變動，僅保持平庸局面，成交殊少，計鐘樓一五元七八，柳樹一五元七三，風船一五元七五，水牛，海船一五元七，宮孆，蝠中 天女一五元六，寶馬，進寶一五元七，轉楼一五元八，長三井一五元〇五，天壇一五元三，變馬一三元九，牡丹一四元四・綠桃一五元五，白桃一四元八●

股票行市

股票	價格
中國	五八元
交通	五〇元
金城	七五元
鹽業	八〇元
大陸	七五元
開灤	四二元
礦地	三九元
中興	一一〇元
啟新	一二元七五
債券	八五元
濟安	一〇四元五
回力	八元
美金	四〇〇元
法國	九二〇元
德興	一三四元
先農	二〇〇元
大沽	一八二元
耀華	二八四元
京自來水	五元二五
北京電燈	未開
電車	五元五
江南	七元〇
南洋	一〇元
中原	八〇元
興業	七五元

貨幣行市

貨幣	價格
美票	九元
英鎊	未開
香港	二元一
新加坡	三元九
法郎	未開
荷蘭	四元五
安南	一元七
羅比	二元三
加拿大	未開
菲律賓	四元二

金融行市

金	價格
美金	八三元四
俄金	八五元六
英金	七九元七
法金	六四元五
日金	八三元四
意金	六四元五
德金	七九元七

體敎育徵稿
凡京津兩地都市體敎育與全國各地體敎育新聞以及中西球賽成績世界運動紀錄如附有照片者，尤為歡迎，一經披露，備有薄酬，來稿務請署名蓋章，否則以卸酬論

經濟徵稿
本欄公開徵稿，凡津京兩大都市百業經濟實際狀況與大江以北各地各種出產及華北農產百物之產量運售與價目，又關於外洋各國輸入之百物行銷各地以及國貨外銷之情形，每日本市與國內外金融行市江南特產如大米，[illegible]茶，磁器，享之產銷情況，南北交換物資之報告，百物行情前途預測，各行商業情形等稿件，均所歡迎，披露者酌給酬金，來稿請署名蓋章，否則以卸酬論・

戒煙
華北唯一
救命船

接洽處南市廣善大街文芳客棧
專門無二 白面嗎啡 人若染者 人若斷者 廿二小時 不吐不瀉 多年大癮
戒除鴉片 毒品等物 為害最甚 為福至矣 快上此船 負責產除 不受痛苦 一律除根
接洽處西門內萬華林花莊

大成堂 清血解毒丸
專治多年毒症小便數爛下疳魚口便毒一切花柳等症服此丸後能使毒氣從大小便而出三日保消除者一付重者二三付除根愈毒決不復生他患實係治花柳中之聖藥也此丸立效如神服法[illegible]
每付單料一元雙料二元 外埠函購郵費三角 天津鼓樓北大街
大成堂藥房

敬送
上海跑馬廳路三三五號
中國腎腦病院
※遺精早洩健忘不孕
※腎虧腦弱神秘古方
並贈靈藥醫圖賜索不取分文照方配服使思想靈敏精關强固容顏潤美神效驚人各界取方剪報函索即寄

瑞有氏 黑色補丸
補腎强腦固精益髓

瑞有氏黑色補丸，牌子最老有數十年之歷史，功效最準確可靠，主治男女貧血，五癆七傷，氣虛咳嗽，神經衰弱，陽萎遺精，腰腿酸疼，自汗盜汗，形容枯瘦，飲食減少，凡腎虧各症，服之立效，能恢復青春。
（定價）每瓶180粒兩元六角 每打12盒二十六元 函購不足半打外加郵費五角
總發行 天津法租界三十號路五五号 韓奇達藥房 電話三〇九九三
各分售處地址
保定城內公記商行 君家莊信德恒藥房 北京西單北背陰胡同82號 唐山報市街一和堂 張家口中華大藥房 濟南麟祥門外順河街十號 河北磁縣城內長春藥社 灤縣車站勝記 煙台新華街福昌泰藥房 大同福興恒 徐州中山街永安藥房 灘縣東門大街永興商店
天津華界總代發處 鍋店街中西大藥房
代售處 東門北一和堂藥莊、東馬路共和大藥房、法租界美利新藥房、法租界北洋廣告社

三鞭保腎丸 買一盒送一盒
諺云人非草木孰能無情倘因幼年早婚房事過度或素日手淫以致腎經虧虛精水枯絕即成陽萎不舉之象或見色流精市交即洩夢遺滑精等症非但愛情漸次疏遠子嗣絕望而終恐不能延年益壽也敝社醫師臨症實驗始發明此丸以治上述各症確有萬分把握功能益精補髓安神志壯氣血滋真陰補腎水固精關壯陽助氣能使陰莖增大堅實有力精能遠射種子准能增加夫妻美滿之愛情每盒一元五角三盒爲一料四元唐山天福堂老藥店出品現值敝堂三十五週年紀念之期舉行大贈送三十天由五月一日起凡買一盒送一盒買一料送一料過期決不再送天津代售處日界旭街北口坐東大學藥房法界天祥市場後門對過成城藥房△北京前門外大街正陽藥房△唐山新立街中西藥房△石家莊至善街新亞洲藥房△天津報分社△濟南大同志△青島山東路金星藥房△太原碟兒底覺民書報社△厚和大西街新民藥房△徐州城內文亭街亞洲藥房△彰德新民市場慶生堂△滄縣富源票行△泊鎮滋善藥房

癮君長壽決心戒毒
德臣氏專門戒烟一料快者十二小時慢戒六日隨吸隨斷不[illegible]公毫無痛苦有四十餘年之經驗善後往疾担保完全興衆不同注意此藥不是市上烟酒配合之藥
天津法界泰康商場二樓永德藥房並無分號

大衆公認新化
皮鞋便鞋專家
日升齋鞋店獨創松膠彈簧
華履之王愛美諸公務請
駕臨參觀便信言符其實
天津日升齋鞋店
南號法租界電話：三，四三五七號
總號東馬路電話：二，二九一九號
老店宮北大街

婦女肚子疼 請貼甘露膏
經血未來以前肚子疼經血已來肚子疼經血來時因受寒生氣以致經閉不通肚子疼產後惡露不淨子宮疼白帶子宮冷肚子疼立止保[illegible]甘露膏每貼[illegible]元[illegible]
體仁堂 天津南門內分店[illegible] 北京[illegible] 天津勸業場四樓厚德堂代售

宏康診療所
地址法租界廿四號路山泉湧旅社內
專治
本所備有「紫外線電療器」照射梅毒橫痃魚口便毒未潰者三四日消沒已潰者七日痊愈淋病用新化學療法當日見效三四日除根
時間 下午 新二時至七

皮膚病專科
濕氣疥癬 短期除根
凡患遍身疙瘩搔癢瘡癩腳氣繡球風牛皮癬乾濕膿疥等症用擦藥及打清血針無效者請來本所治療極有把握絕對於三五日內治療除根
（時間）早九点至晚六点（星期照常）
法租界渤海大樓 中央診療所

各地新聞

山東厲行禁毒
頒發禁烟宣傳計畫 通令所屬切實施行

【濟南通訊】山東省公署。自厲行全省禁毒政策以來。在省署嚴厲監督之下。已收獲預期之效果。茲爲謀澈底之根絕。傳使烟毒完全肅清起見。特規定禁烟宣傳計畫。及告民衆書。令發全省各道市縣區。以喚起民衆。覺醒爲基點。進而謀全面之禁絕云。（來）

歷城鄉鎮長會議
完成電話網定十七日動工 並討論要案數件

【歷城通訊】歷城縣公署於十二日召開臨時鄉鎮長會議。[illegible]

高邑聯合協議 隆重開幕

[illegible]

寧河開民衆會 促進縣政

【寧河通訊】本縣知事劉福蘇氏自到任以來。對於警政力謀整頓，茲爲警備實任、肅靖地方治安。整頓田賦稅收。促進一殺縣政起見。特於昨（十二目）假縣署大禮堂召開全縣民衆代表會議。對八九小時之研討・對各提

【高邑通訊】[illegible]

案均有妥切之辦法云。（五二）

壽張 職員穿着一畫服裝

[illegible]

獲鹿 清潔檢查 定期舉行

[illegible]

德縣 檢定教員 準備一切

[illegible]

聽候試驗・預定在本年暑假縣內辦理竣事，呈報省署云。（四七）二

通縣 清除積穢 以重衛生

[illegible]

獲鹿 抽調警官 赴省訓練

[illegible]

唐山 緝獲私土 當場拍賣

[illegible]

徵求新聞

合地方社會新聞稿關係平民有興趣者以及各縣城誌事（意重事實）風景除古蹟人情風俗等等亦可隨時惠信寄來凡披露的必有酬金每月十五號前寄到爲明你的住址姓名注意本報定的記號名義爲本報通信記者

本報社編輯部啓

關酬金

一等一角，二等二角，三等三角，四等四角，五等五角，特等一元，超特等著每件三元，按月並在報端公佈

三俠劍（一八八）

商標登記 翻印必究

張杰鑫著 劉子清校正 陳逸如修

女子道，隨我來吧，說着一轉身在前走，兵卒牽着鄭夫人，在後相隨，勝爺便暗地跺在背後，穿過數重院子，來到一所跨院，只見上房屋中，燈燭明亮，女子卒大家進去，勝爺便忙往後繞，到了房後，幸喜有後窗，便飛身躍上，單胳膊肘兒跨住窗台，伸舌尖舐破窗爐紙，盼一目往裏觀望，只見那女子，已坐在椅上，鄰夫人低着頭，在當地站着，四名兵卒一宇排開，站在他背後，那從人也在旁邊伺候着，女子用手指着夫人手上的刑具，問兵士道，開這個的鑰匙，帶來沒有，兵卒道，沒有，大帥沒有吩咐，女子道，你們去，回覆大帥就提我說的，趕緊教他們把鑰匙送進來，兵卒忙道，是，遂轉身往外走，那從人却仍站着不動，女子看了看他道，你也去吧，回頭再來聽消息，從人答應是，謹遵軍師之命，說罷，便也轉身走出去，女子見他們俱去了，這才問道，喂，這一婦人，你可是朱烈士之妻丁氏夫人嗎，再表這位假丁氏鄭夫人，自從被清兵押解着，由儀撒縣起身，趕赴揚州府，提來到了揚州府將軍衙，天已昏黑，當時命人報進去，清帥一聽把朱逆的家眷提到，遂即陸坐大堂，把一干人犯提上去問，人雖不少，正經的只是三位，餘者都是從人，這三位之中，兩名是姬妾，最要緊的却只有丁氏一人，清帥當然要向他特別注意，只見她年紀才只二十多歲，清水臉兒，蓬散着鎖髮，那一種嬌怯之態，眞是我見猶憐，這位清帥可干動了心了，當時也沒問什藝，遂吩咐把他分別寄監，明日再問，遂即退堂，有兵卒把一干人犯帶下來，送往大獄，却把鄭氏夫人單囚在一室，解去綁繩換了刑具，鄭夫人心境坦然，只是等死，所以並不覺得痛苦，但却有些怕，可不是怕別的，怕的是盟弟，見了自己，不肯令我替他妻一死，若指出來，這件事可就糟了，最好能不見他的面，可是那滿清的的將官，分明提說，明日再問，明天一定要在堂上相見，唉，也顧不得許多，只好聽天由命了，想着，却因爲路途勞乏，遂昏府睡去，一覺醒來，天已經亮了，鄭夫人可就提起心來，心說，這就到了難關了：陞堂時一見面，可是不曉怎變樣，誰知這一日光景，並沒提他去過堂，鄭夫人未免納悶，可心裹又是喜歡，以爲今天算是難關脫過了，不想，天過了二鼓，忽然來了四名兵卒，聲稱是提他去過堂，夫人心裏又懸起來，因想，原來[illegible]要過夜堂，也不曉單問哪，還是對質，想着，只得跟隨他們來到後堂，却又不知何故，把他帶到內堂，來見一個婦人，心中更是納悶，當下女子一問他，遂抬起頭來答道，不錯，我正是朱烈士之妻丁氏，你是何人，女子道，我乃是揚州府，府台大人左金傑的三房小妾，我的娘家姓于，鄭夫入道，嘔，原來是左夫人，只是我閩得那左大人的全家，不是都爲國殉難了嗎，夫人却何得在此，于氏嘆了一口氣道，唉，只是捨不得這條命，暫忍辱偷生在這裏，鄭夫人聽了微一冷晒道，哼，如此說來，此刻你是清帥的貴夫人了，于氏臉一紅，連道，慚愧慚愧，夫人請坐，我有要緊的話跟你說，鄭夫人點點頭，遂即坐下，于氏道，可恨他們沒

小孩服

宏興鷓鴣菜

却病強身

小孩因先天不足或後天失調每至體弱多病甚而殀折此因為父母家長者平時對小孩健康未加注意設有不幸追悔莫及若能預早服以鷓鴣菜則何患病之不除只要不服鷓鴣菜矣蓋鷓鴣菜藥力準確功效偉大無論何種疾病服之即愈若無病服鷓鴣菜更能開胃生肉却病強身故宏興鷓鴣菜能風行全國及世界各埠為家庭必備之藥也

天津 華泰行 經理 法界四號路

治淋得意丹

止痛 去濁 奏効 神速

各大藥房均有經售

株式會社 武田長兵衛商店

靈効無二 註冊商標

猴牌

殺蟲藥水 臭蟲藥水 滅蚊線香

總代理處 天津法界二號路 三菱公司

義商運動場

回力球

今日早晚兩場

早場下午二時半起　晚場下午八時半起

早場	晚場
一、安謀俠	一、白羅地
二、蘇唐格	二、皮得路
三、依巴拉	三、后蘭多
四、費聖德	四、閘悌亞
五、古禮地	五、歐那格
六、卡曼地	六、李克第

平安大街 燕樂

鼓界泰斗 白雲鵬

今早一門忠烈 今晚白馬坡

梅花鼓王 花四寶

每日准演拿手傑作

鄭蝶影 王殿玉 花四寶 戴少甫 王佩臣 侯寶林

新飈華 趙小福 李想容 金業勤 石慧儒 沈張君

高尚雜耍

光明

今天五場 十點半 一點 三點半 六點 九點半

十六歲小歌后 蘇姍娜 主演 派拉蒙歌舞巨片

雛鳳初鳴

（愛倫瓊斯助演）本片自始至終完全由六十名兒童組織成之兒童樂隊演奏

平常票價

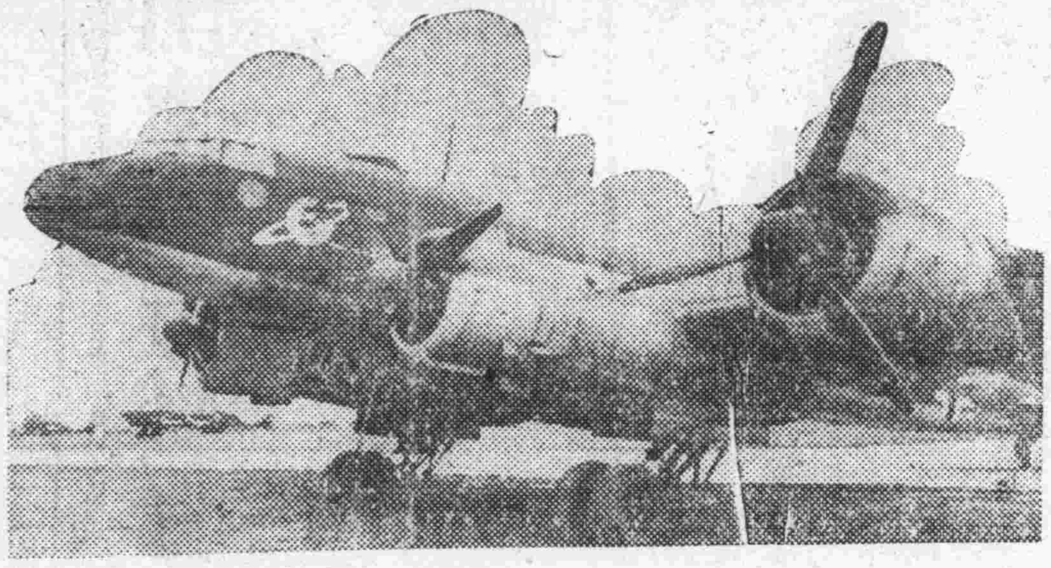

←炸沉英巨輪「皇后號」之德重轟炸機

→被德軍俘擄之南斯拉夫將校

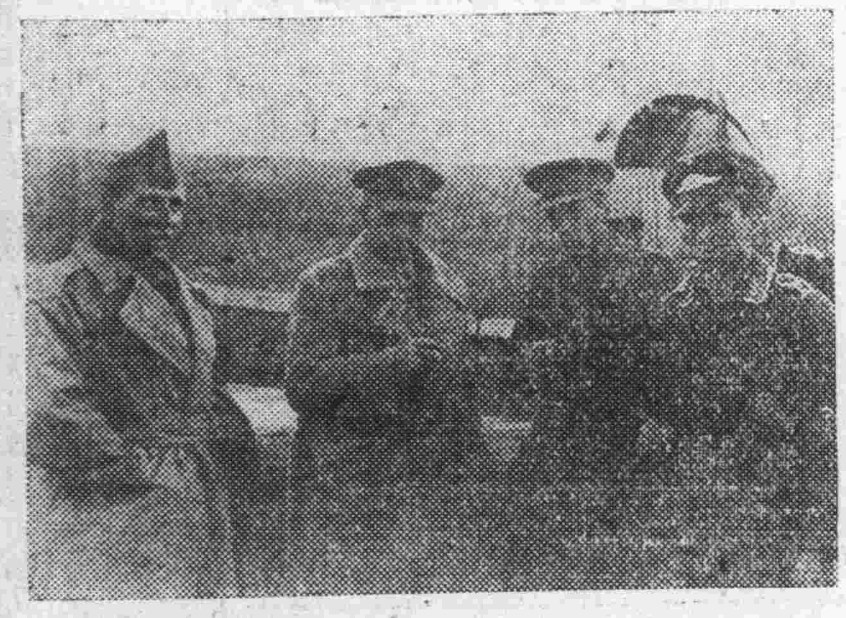

→北菲英將與被德軍擄獲

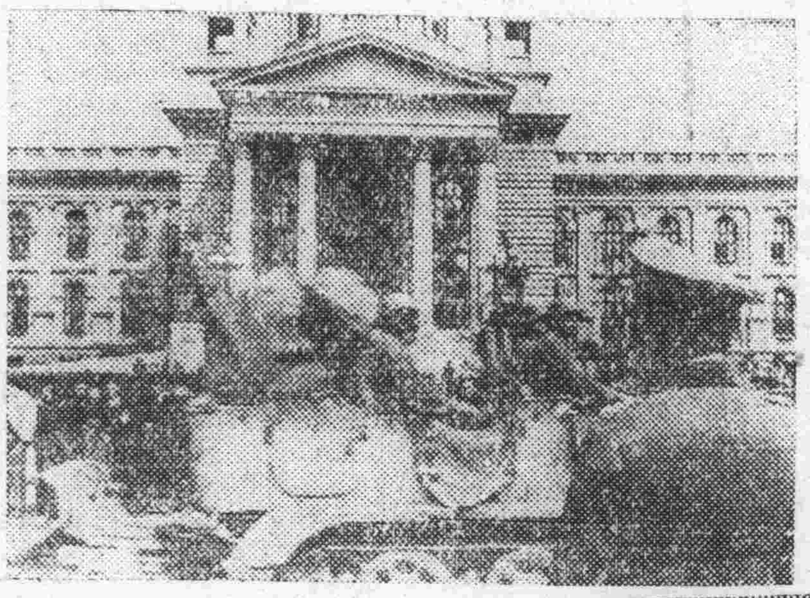

十德軍裝甲車在南斯拉夫作戰勝利

→英本土各要塞圖

→北菲戰場英軍牽驢在熱沙上前進苦不堪言

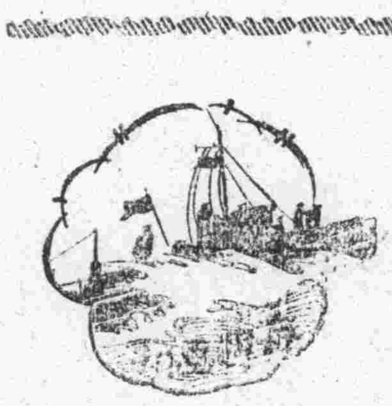

←「非洲戰線」之敗北即歐戰之敗北也」英軍誓死防守埃及圖爲哨兵活動情形

大宋八義

武俠小說 版權所有 禁止翻印

顧桐峻著述 劉子潛校正

（一二三）

爺一閉眼道，小輩，休得費話，你就快給你宋大太爺一個快的吧：再要絮明，我可要罵你了，說罷，閉目不語，淨等着死了，那佟銀虎道，宋士公你也不必咬硬，我現在就要給你開噗，看君還有誰來救你，說完這話，剛要動手，就聽旁邊角門裏有人喊道，佟銀虎休得傷吾好友，神偷苗遇龍來也，佟銀虎聽了，回頭一看，不由急靈靈打了一個寒戰，心說，吱呀了不的啦，方才分明家人說，他和我兄弟佟惡虎俱落在鬼愁澗裏，現在他又來了，莫非眞魂顯聖不成嗎，想着却怔在那裏，不敢動手，楊豹在旁邊看了，明白佟銀虎的意思，忙喊道，兄弟不要害怕，別說姓苗的不是鬼，卽便是的話，我也拿寶刀劈他幾刀，你千萬不要上他的當，佟銀虎聽了，一捉摸這理兒也對，我佟銀虎堂堂七尺之軀，怕他何來，想罷，忙用刀一指，叫聲，師父，我勸你老人家千萬還是別管這一段，我們是冤有頭債有主，與你老人家沒有關係。那苗爺聽了喝道，胡說，你們既這樣不顧全義氣，那有許多話說，快快動手，比什麼都强，那銀虎也大怒道，如此徒弟可要得罪了，說罷，掄刀向前，照定苗爺摟頭就是一刀，苗爺並不恐慌，見刀到了，微往旁一閃，讓過他的刀，佟銀虎一刀刺空，急將刀撤回，跟着苗爺的兵刃又到了，佟銀虎也忙接架相還，師徒二人便打在一處，也就有十幾個照面，那佟銀虎焉是苗爺的對手，一個沒留神，被苗爺一脚踢倒，楊豹在傍邊一看，合着這種局勢，都是因爲自己造成的，自己雖然方才受了一些傷，也得咬着牙，去救佟銀虎去，否則再出一條人命，那就更對不起自己舅父了，想到這裏遂發了一聲喊，姓苗的，休要傷我表弟，楊豹在此，說着過來與苗爺動手，這兩個人又打上了，楊豹正在動手之際，忽聽噗的一聲，楊豹一回頭，却見自己三舅父佟幼然被那黑大個兒殺死，佟少夘不敵，撒身逃走，卜玉在後面追着不放，楊豹到這時，他可氣急了，便捨了苗爺奔了卜玉來，卜玉見了喝道，小子，你也敢阻住你家少爺去路，說着舉狼牙棒猛力砸來，楊豹見了，不由大喜，用刀往上一迎，只聽唆喳一聲，了不的啦，這末粗的一顆釘釘狼牙棒，被寶刀削爲兩段，卜少爺不由呀了一聲，手裏拿着半截狼牙棒，在那兒發怔，楊豹一見，那

光華

今天三場 三點半 六點半 九點半

二十世紀福克斯公司不同凡響之香艷武俠巨製

英俊巨星 西莎羅米歐

空前傑作

大俠復活

平安

仍必滿座 三點半 六點半 九點半

一九四零年度十大鉅片之一

萬世師表導演者 沙姆渥 數年來唯一近作

威廉郝丹 瑪莎史可蒂 兩大新星首次合作

聯美公司無敵榮耀出品

故都殘夢

文藝大悲劇 富有文學價值 充滿悲哀氣氛

根據大文豪維爾德獲得文學奬金名著改編

小廣寒

奎德坤劇社

徐家華 寶萱 田玉如

王西蘭 素蘭卿 賽小樓 田韻舫

王學林 田玉文

今日晚場 鶯燕齊飛

下期預告 慧眼識英雄

中國大戲院

現已售票 請購從速

國劇宗師楊君小樓得意高足 孫毓堃

名駒花面 袁世海

【譚派老生】賈少棠

文武小生 周維俊

田玉林 許德義 王福山 諸茹香 遲月亭 劉順慶

老供奉余玉琴花衫大王筱翠花得意女弟子 史德化

今日星期日日場 霸王莊 全部雙姣奇緣 拾玉鐲起大審止

今日日場 全部雙姣奇緣

今日星期日夜場 玉堂春 全部長板坡【子龍救主】

今日夜場 特煩玉堂春 長板坡 雙齣

明日星期一夜場 挑滑車 全部紅鬃烈馬

明日夜場 全部

滑車 武家坡起大登殿止 紅鬃烈馬

票價由四角起碼

北洋大戲院

男女學生 特請北京改組 戲曲學校 光華社 二百餘人

今天早場 全體合演 全部王寶釧

今天晚場 斷密澗 百草山 孔雀東南飛

丹桂

今天開演 各界要求 重演蠻荒野戰大片

韋斯穆勒主演 人猿泰山

上光明

金鋼鑽 小香水

蓋春來 張德發 金佩蘭 小菊處 小瑞芳 秋雪艷

今日早場 蘆花計 金錢豹

今日晚場 十八扯 南北合

游藝徵稿

舉凡劇評，伶人小傳，梨園軼事，雜耍，平劇，影照，舞場風月，遊藝消息。以及劇照，明星小影等，均所歡迎，凡經披露，均給薄酬，如無蓋章，以卻酬論，來件請寄本報編輯部遊藝股，是所感盼。

來函注意

各界寄交本報函件，請務按照左列寫法：訂報者寄交營業發行部，購書寄叢書出版部，登廣告寄廣告部，投稿寄編輯部，往來平常事務寄總務部，一切要事來函寄管理處，切勿寄某人人名與代交，以免遺失誤事之弊。

名伶鄭冰如 在青島大受歡迎
期滿赴滬出演黃金大戲院

名坤伶鄭冰如，此次赴青島出演中和大戲院，成績斐然，予以顧曲界之極佳印象，尤以「玉堂春」一劇，轟動整個青市，當地新聞紙，盡載讚仰文字，共人緣之佳，爲近來所罕見，茲悉冰如原定本月十七日期滿，經各界之挽留，又續一期，此期滿後，即訂本月底赴滬出演黃金大戲院，爲期一月云。

硬漢華萊斯比雷
新作品「惡徒」問世

銀壇雄漢華萊斯比雷，素以粗條硬性作品成著於世，其作品「自由萬歲」，「龍虎風雲」，「熱血壯士」，「血濺第一線」等，最膾炙人口，頗爲喜觀武打火性影迷所崇拜，其一種憨直不解女惜的表演，在今時好萊塢中，可謂第一流魯性男子，演技精洪可頌。最近華萊繼武俠巨片「草莽英雄」又在完全一部實得誇耀的硬性作品，片名直譯爲「惡徒」，該片以古裝俠情的墨西哥爲背景，其裝飾實與在「自由萬歲」一片內頗有類同，華雷飾一個粗暴強惡當地土氓，演出相當老練生動，配角爲老明星的里昂巴里木，扮一個忠誠老實的牧場主人，里昂爲當年電影皇帝，扮演配角自然駕輕就熟，表演自然不凡，該片現已完全脫版，爲米高梅本年得意出品，預料來津時，當可轟動一時也，今特爲簡介。萍水．

坐樓殺惜

學曾

「坐樓殺惜」，是水滸的一個小節目，劇情本是描寫淫婦貪淫，戀奸情熱，便出種種方法來，要把宋江害死，結果害人不成反害了自己，閻惜姣自不量力，遂被宋江用刀殺死，宋江也是忍無可忍，實不能忍的了。按此劇中之重要的戲眼，在宋江失掉了招文袋，還便是全劇的總關鍵，婆惜姣拾得了招文袋，便以此爲要挾，要求了許多的條件，不料想竟因這招文袋，菲送了殘生。此劇乃生旦兩角並重，否則不易討好，民生與旦之念，做，均須贈貼劇情，能表演得無微不至，還是好戲，才是好角兒。

明星

今天日夜三場

福克斯代表出品

泰倫寶華 琳達黛尼兒

合作結晶 熱艷喜劇

白晝夫妻

今天早場 賈雷古柏 柯爾伯 第八位夫人

大舞台

特約鴻春社 秦鴻云

秦鴻聲 賈鴻甫 趙鴻蘭 李鴻奎 張鴻童 秦鴻良

早演 九江口 全部四郎探母 晚演 二十本狸猫換太子

太平有聲影院

地道外大街

全部古裝戲劇 驚世巨片

梅熹 陳燕燕 主演

琵琶記

下期開演 十字街頭

四角 五角 六角

天宮

今天日夜三場

標準大俠 西涉羅咪歐 不朽傑作

大俠萬歲

俠肝義胆，濟困扶危。懸崖勒馬，百步穿揚。

星期早場 大俠萬歲

真光電影院

今天三場 三點半 六點 九點半

哈蕙蘭 傑姆斯凱奈 合演

草莓美人

生面別開 噱頭新穎 艷趣巨片

今天早場 愛麗絲費 泰倫寶華 玫瑰歌壇

光華社新劇多種 均將演於北洋

光華社已於前日（十四）起於北洋登台，該社此次新排新劇多種，如「孔雀東南飛」「二本紅蓮寺」，「猴王開地獄」，「武松與潘金蓮」，等劇，均將次第演於北洋．以饗津市觀衆。又編劇家翁偶虹爲該社新編之「全部秋海棠」，劇情曲折，美點甚多，正在排練之中，角色爲李金鴻，趙金年，張玉英等，均羅致在內，一俟純熟，即露演云。

談五花洞

「五花洞」一劇，在現了演，都拿它當齣玩笑戲，因爲這戲裏妖精作怪，變化的人形，弄出許多故趣事來，還戲的潘事是趙文科欲納婦金蓮爲妾，爲大金不舍，懷而將潘金蓮給了武大郎，趙文科亦無可如何，由趙家出來，潘金蓮與驢夫二人跑到古廟眞幽會，後經武大郎趕到，打跑了驢夫，這一場面極共有趣，嗣後梨園中人大加刪改，現在所演者，則與老本不同了。（德祥）

京劇研究會 即將公演

京劇研究會，業訂六月七日晚，假長安戲院公演，是晚值星期六，爲女伶王玉蓉演唱之期，該會昨商玉蓉讓渡，情不可却，已允改期演唱云。

北京電台

今日廣播節目

五月十八日（星期日）第一廣播節目

京，，一 三京獨，，一一〇 術座一報 聞一八五 三三商新 亭紹一一一 ，二〇京語 體
劇二一，〇劇奏二 二九 九行 講，八本 ，八，〇 〇〇情聞 大，二二一 三〇新劇講 操
二三三四地講，〇〇，政 座一，日 一．〇滑 新評行， 鼓一，，， 五商聞唱座 ．八
，，，〇方話二，，三工 ，九三晚 八二〇稽 聞書市一 一二一〇五 新情重片，八．
預二〇特 新，一四 二五〇作 一，〇間 ，〇兒大 ，，，三三．〇〇〇 民行述，八，〇
報〇〇調 聞二，〇 〇〇演報 九〇日節 二兒童鼓 一一一，，一職報唱 講市，九，二〇
節一報小 ，一〇古 新單講告 ，〇語目 七童時，四四三一〇五業時片 壇，九，四〇新
目，時曲 二，〇琴 聞絃，， 二粵講， 預新聞一，，，五 〇樂介，，，九，〇〇日民

大光明

星期早場 賈雷古柏 主演 馬可勃羅遊記

大光明

今天日夜三場 三點 六點正 九點半

大明星 華萊斯比雷 又一大傑作

米高梅公司 曲折悲壯 勇武搏鬥巨片

死谷殲仇 鐵騎追蹤滅強寇

荒山遇敵 匹馬橫槍殲世仇

萬里征騎

恐怖！恐怖！

萬年陳屍復活

萬年屍魔

不日公映

注意

匪盜大批出現

蒙面四霸天

大顯身手 不日公映

大明

今天日夜四場 十點 三點半 六點半 九點半

今天早場仍演樂園妖婦

浪漫風騷蛇一般的女人 彪形大漢狠虎般的男性

人妖出現！捨命爭奪！！拚命追逐！

主演 瑪琳黛瑞茜 助演 約翰韋恩

新環球公司 浪漫香艷搏鬥巨片

樂園妖婦

用狐媚手段色情的 勾誘引得一般男性

拳飛刀舞幾斷撕 殺烟祝媚行數度 勾誘如乾柴近烈 火（沾）着些兒 （着）上來

唯有早臨 欲免擁擠

全武行酒館開打拳揮刀舞人 飛掉碎打得激烈一看得痛快！

華安

春風一度 不再難爲情！

風流孽罪 小姑娘情竇初開 半推半就

本片新歌兩首 歌譜本院代售

循環開演 上午十一點 二時半 五時 七時 九時半

國聯公司出品 社會悲喜劇

本年新片 袁美雲

王引編導

倉隱秋 姜明 韓蘭根 孫敏 桑淑貞 特別合作

鄉下大姑娘

黑暗社會 脂粉地獄 寫真

畸形世界 牛馬鬼神 剪影

一九四一年第一部時裝影片

今天早場 上午十一點起 循環開演

天津

今天早晚五場

國華公司 非常滑稽出品

尤光照 周曼華 合演

李阿毛與唐小姐

特早場十一點

上平安

今天早晚四場

新環球公司 激烈武俠片 鮑可洛夫主演

風流大盜

今天早場十一點 仍演本片

河北

偉大貢獻

今天日夜四場

石氏藝術團

最後三天臨別紀念

胡蝶主演 胭脂淚 全新拷貝津市首輪

六角 四角 免票無效

慶雲

金喉歌王 小綵舞

今早 徐母罵曹 今晚 活捉三郎

明日早晚公演 合演笑劇 大鏡捉妖

後日早晚公演 合演滑稽笑劇 騙騙騙

華北

山露評戲社

劉翠霞

王月仙 寶桂芬 張月亭 金蓮芳 花明霞 袁鳳霞

今早 雙美人紡棉花

今晚 二本香女得道

大觀園

評戲女皇 花迎春

辛俊德 金艷霞 張月娥 王月芳 于蓮花 王世影

今天早演 雙怕妻紡棉花

今天晚演 天緣巧配

天寶戲院

花月仙

小艷生 花明仙 張艷秋 花銀舫 李文元

今天早場 珍珠衫

晚場 戲迷小姐

新中央

傅少安 常立恆 田菊林 侯永奎 李慶珠

馬祥麟 白鴻林

今天早演 空城計 思凡

今天晚演 全部鳳還巢

國民戲院

評戲皇后 鮮靈霞 評戲大王 花玉蘭

王明樓 張淑硯 桂靈芝 邢玉昆 花翠霞 李金花

今天早場 越虎城 眞假牡丹 晚場 鐵公雞 南宋花史